

Affectation en classe de 6^e Rentrée scolaire 2023

MON ENFANT EST ACTUELLEMENT INSCRIT EN CM2 DANS UNE ÉCOLE PUBLIQUE

Mon interlocuteur est le directeur d'école de mon enfant

- **À partir du mardi 21 février**, c'est auprès de lui que je dois effectuer toutes les démarches relatives à l'affectation de mon enfant en classe de 6^e.
- Je dois indiquer au directeur d'école de mon enfant l'adresse à prendre en considération pour déterminer son futur collège.
- Je dois lui indiquer tout changement dans la situation de mon enfant (déménagement, divorce, séparation ou changement de mode de garde...).
- Les adresses de résidence sont vérifiées au moment de l'inscription au collège. Une affectation obtenue sur la base de documents frauduleux sera annulée.

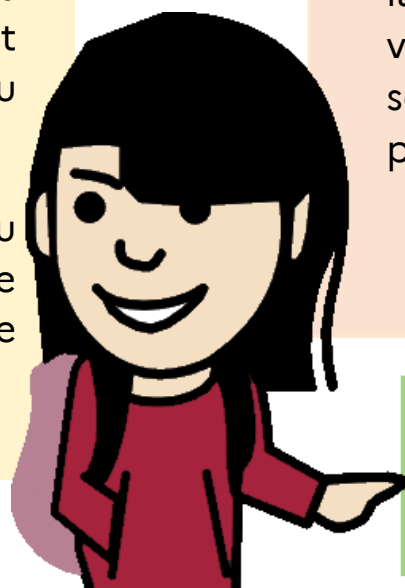

MON ENFANT EST ACTUELLEMENT INSCRIT EN CM2 DANS UNE ÉCOLE PRIVÉE

Mon interlocuteur est le principal du collège public de mon secteur

- **À partir du 21 février jusqu'au mardi 1^{er} juin 2023**, je dois me rendre auprès de mon collège public de secteur pour effectuer toutes les démarches relatives à l'affectation de mon enfant en classe de 6^e.
- **Du 14 mars au 4 avril 2023 inclus**, les demandes de dérogation doivent être enregistrées par le collège de secteur.
- **Le mardi 25 avril 2023**, date butoir (cachet de la poste faisant foi) pour la transmission de votre demande de dérogation à la carte scolaire (VOLETS 1 et 2 accompagnés des pièces justificatives) auprès de la
DSDEN du Rhône – Service DIVEL
21 rue Jaboulay
69309 Lyon Cedex 07

+ d'info sur notre site
internet <http://www.ac-lyon.fr/dsden69>,
rubrique « vie de l'élève »

ÉLÉMENTS À RETENIR

- L'adresse de résidence de mon enfant n'est ni l'école primaire fréquentée, ni le domicile d'un membre de votre famille, ni votre lieu de travail.
- Les demandes de dérogation à la carte scolaire sont étudiées en fonction des critères de priorité et dans la limite des places restées vacantes après l'affectation de tous les élèves du secteur
- **13 juin 2023**, le résultat de l'affectation et/ou la réponse à ma demande de dérogation pour votre enfant est à retirer auprès du directeur d'école de mon enfant ou de mon collège de secteur.
Si la notification d'affectation n'indique pas le collège demandé en dérogation, cela signifie que ma demande de dérogation a été refusée.
- **Dès le 16 juin 2023**, je dois me rendre dans le collège indiqué sur la notification d'affectation dans **un délai de 15 jours** pour inscrire mon enfant.
- **Attention** : si je n'inscris pas mon enfant dans un délai de 15 jours, je serai considéré comme renonçant à sa place au sein du collège.